



Deutsche
Sporthochschule Köln
German Sport University Cologne

Deutsche Sporthochschule Köln

Serviceeinrichtungen für Spoho-Studierende

Dienstag, 02.04.2024 | Eva-Rike Leuschen



SERVICEEINRICHTUNGEN

Studierenden -
sekretariat

Studienberatung

SpoHo-Career
Service

InfoPoint

ZfSb

Universitäre
Weiterbildung

Tutorien -
Programm

Familienservice-
büro

ZB Sport

Prüfungsamt

IT-Helpdesk

Ambulanz

Psychologische
Beratung

ÖFFNUNGSZEITEN DER EINRICHTUNGEN



STUDIENDENSEKRETARIAT

+49 (0)221/4982 2221
studsekretariat@
dshs-koeln.de
HG, 1. Etage, R. 102a

Aufgaben:

Bewerbungsverfahren, Zulassungsverfahren, Einschreibungen

- Rückmeldungen (Wichtig!)
- Beurlaubungen
- Exmatrikulationen
- Weitere: Studienzeitenbescheinigung, Rentenversicherung, Waisenrente

STUDIENBERATUNG



+49 (0)221/4982 2520
studienberatung@
dshs-koeln.de
HG, 1. Etage, R. 102/119



/STUDIENSTART



/STUDIENBERATUNG

SPOHO-CAREER SERVICE

Ihr Karriereexperte für den Arbeitsmarkt Sport!



BUDIMIR DOKIC
b.dokic@dshs-koeln.de



SOPHIA EBNER
s.ebner@dshs-koeln.de



ALEXANDER VELTEN
a.velten@dshs-koeln.de

+49 (0)221/4982 4610
career@dshs-koeln.de
HG, 1. Etage, R. 111/112

CAREER FITNESS PROGRAM



SPOHO-JOBBÖRSE



CAREER WORKSHOPS



INFOPOINT



Telefonzentrale



Reservierungen



Spoho-Card



Allgemeine Fragen
Orientierungshilfe



Fundbüro



Krafttraumausweise

+49 (0)221/4982 2222
infopoint@dshs-koeln.de
HG, Erdgeschoss
neben dem Foyer

ZENTRUM FÜR SPORTLEHRER*INNENBILDUNG (Zfsb)



**Zfsb – Zentrum für
Sportlehrer*innenbildung**

Deine Anlaufstelle für das Sportlehramt

- BERATUNG, INFORMATION & COACHING
- FORSCHUNG & TRANSFER
- PRAXISPHASEN

Hier findest Du
uns online



dshs-koeln.de/zfsb



Instagram /zfsb_spooho

+49 (0)221/4982 4470
beratung-zfsb@
dshs-koeln.de
Modulbau
(gegenüber Halle 1&2)

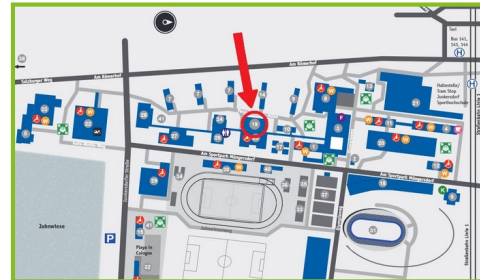

Sprechzeiten der einzelnen
Mitarbeiter*innen sind auf unserer
Homepage zu finden.

UNIVERSITÄRE WEITERBILDUNG

WEITERBILDUNGEN

- Tages-/Wochenendveranstaltungen
- Sportpraxis + interdisziplinär
- Tw. exklusive Angebote für DSHS-Studierende
- Teilnahmebescheinigungen, tw. mit Prüfung

ZERTIFIKATE

- Über mehrere Wochen/Monate
- Berufsbegleitend
- Erwerb eines Hochschulzertifikats + ECTS
- Schließen mit Prüfungen ab

+49 (0)221/4982 2130
weiterbildung@
dshs-koeln.de
HG, 4. Etage, R. 405b

www.dshs-koeln.de/uw

WEITERBILDUNGSMASTER

- In der Regel vier Semester
- Bachelor + erste Berufserfahrung notwendig
- Berufsbegleitendes Studium
- Master mit Promotionsbefähigung

EURE ANSPRECHPARTNER*INNEN



Frank Lingen



Juliane Kurzke



Inge Achnitz



Claudia Firner



Nina Winter



TUTORIENPROGRAMM

Von Studierenden für Studierende! Erfahrene Tutor*innen höherer FS

Unterstützung des Selbststudiums & Hilfe zur Selbsthilfe

Fachtutorien in der Theorie & Praxis

Anmeldung: 3. LSF-Phase (15.-17.04.2024)

Beginn: 3. Vorlesungswoche (22.04.2024)

LEITUNG / TUTORIENBEAUFTRAGTE

Melanie Sauer-Großschedl

IG III, Raum 102

Stabsstelle Akademische Planung und Steuerung, Abt. Studium und Lehre

E-Mail → melanie.sauer@dshs-koeln.de

Telefon +49 221 4982-4540

Fax +49 221 4982-4604



+49 (0)221/4982 4601
tutorienprogramm@
dshs-koeln.de
IG III, 1. Etage, R. 110

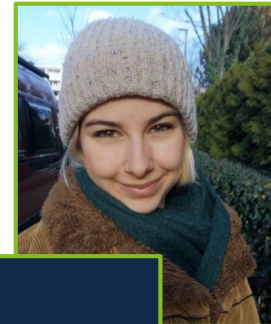

HILFSKRAFT:
Katharina Schnitker
tutorienprogramm@dshs-koeln.de

FAMILIENSERVICEBÜRO

Beratung und Unterstützung zu allen Fragen der Vereinbarkeit von Studium und Familienaufgaben, Mutterschutz schwangerer Studentinnen.

KONTAKT

Josephine Späth

Leiterin Familienservicebüro

+49 (0)221/4982 7251
familienservicebuero@
dshs-koeln.de
HG, Erdgeschoss, R. 62



ZENTRALBIBLIOTHEK DER SPORTWISSENSCHAFT

SERVICES:

- **Bibliotheksführung donnerstags 14 Uhr** (wer kütt der kütt)
- **Tutorien zur Literaturrecherche/-verwaltung** (Anmeldung über die Homepage erforderlich)
- **Individuelle Beratung**
- **Lernräume und Equipment** (Gruppen-/Einzelräume, PC-Arbeitsplätze, Laptops, Medienwerkstatt, Drucker, Kopierer, Scanner, ...)

+49 (0)221/4982 3230
zbsportwiss@
dshs-koeln.de
www.zbsport.de



PRÜFUNGSAMT

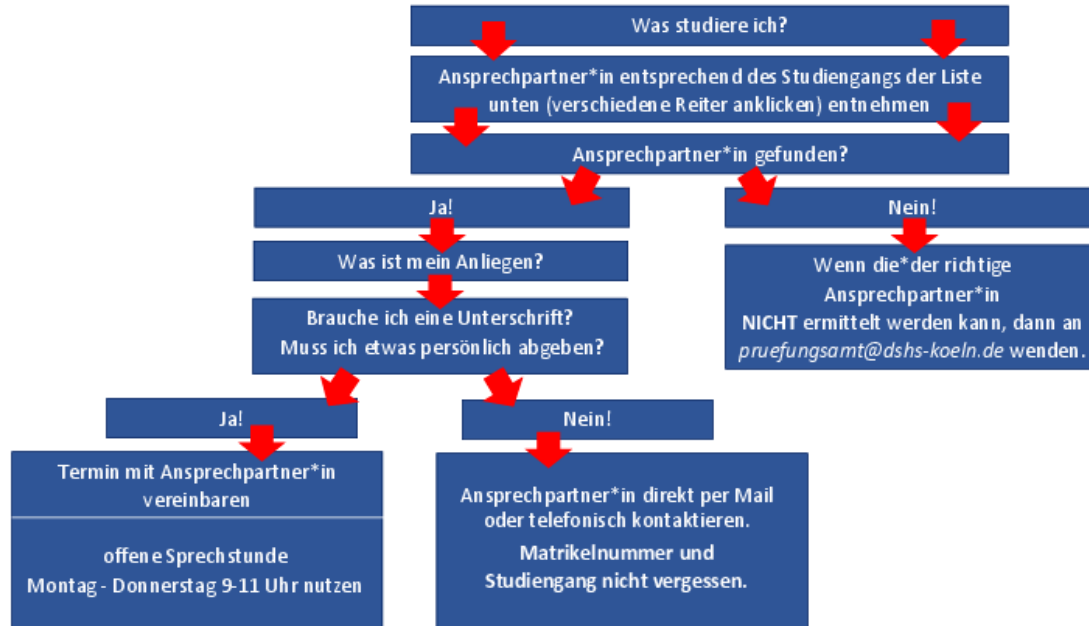

+49 (0)221/4982 *
pruefungsamt@
dshs-koeln.de
HG, 1. Etage,
R. 105-107/116-117

* Durchwahl Sachbearbeiter*in

IT-HELPDESK FÜR STUDIERENDE

Allgemeine Informationen und Statusmeldungen findet Ihr auf unseren Webseiten unter **it.dshs-koeln.de**.

DIENSTE

- WLAN (eduroam)
- VPN (Cisco AnyConnect)
- Cisco Webex
- StudMail
- Sciebo

SOFTWARELIZENZEN

- Mindmanager
- Citavi / EndNote
- MATLAB
- Microsoft Office 365
- SPSS

+49 (0)221/4982 6333
support@dshs-koeln.de
HG, Erdgeschoss,
Ärztetrakt 32



AMBULANZ FÜR SPORTTRAUMATOLOGIE UND GESUNDHEITSBERATUNG DER DSHS

+49 (0)221/4982 3190
ambulanz@
dshs-koeln.de
HG, Erdgeschoss,
Ärztetrakt 32



ARBEITSUNFALL



03.04.2024



HAUSÄRZTLICHE HILFE/ÜBERLASTUNG



Serviceeinrichtungen für Spoho-Studierende

VORSORGE



15

PSYCHOLOGISCHE BERATUNG

Die Psychologische Beratung der DSHS ist vertraulich und kostenlos.

Alle Gespräche unterliegen der Schweigepflicht.
Wartezeit für ein erstes Gespräch derzeit ca. 2-4 Wochen.

Anna Heese

HG/ÄT, Raum 30

Ambulanz für Sporttraumatologie und Gesundheitsberatung

E-Mail → a.heese@dshs-koeln.de

Telefon +49 221 4982-3912



+49 (0)221/4982 3912
a.heese@dshs-koeln.de
HG, Erdgeschoss,
Ärztetrakt 30

- Prüfungsängste
- Arbeits- und Lernschwierigkeiten
- Motivationsprobleme
- Umgang mit Stress
- akute Krisen
- Selbstwertprobleme
- familiäre Belastung
- Beziehungsprobleme
- depressive Verstimmungen, Angststörungen, Essstörungen, Suchtprobleme, etc.
- Schmerzstörungen
- Umgang mit Verletzungen
- Fragen zum Thema Psychotherapie
- ...



HERZLICH WILLKOMMEN AN DER SPOHO!