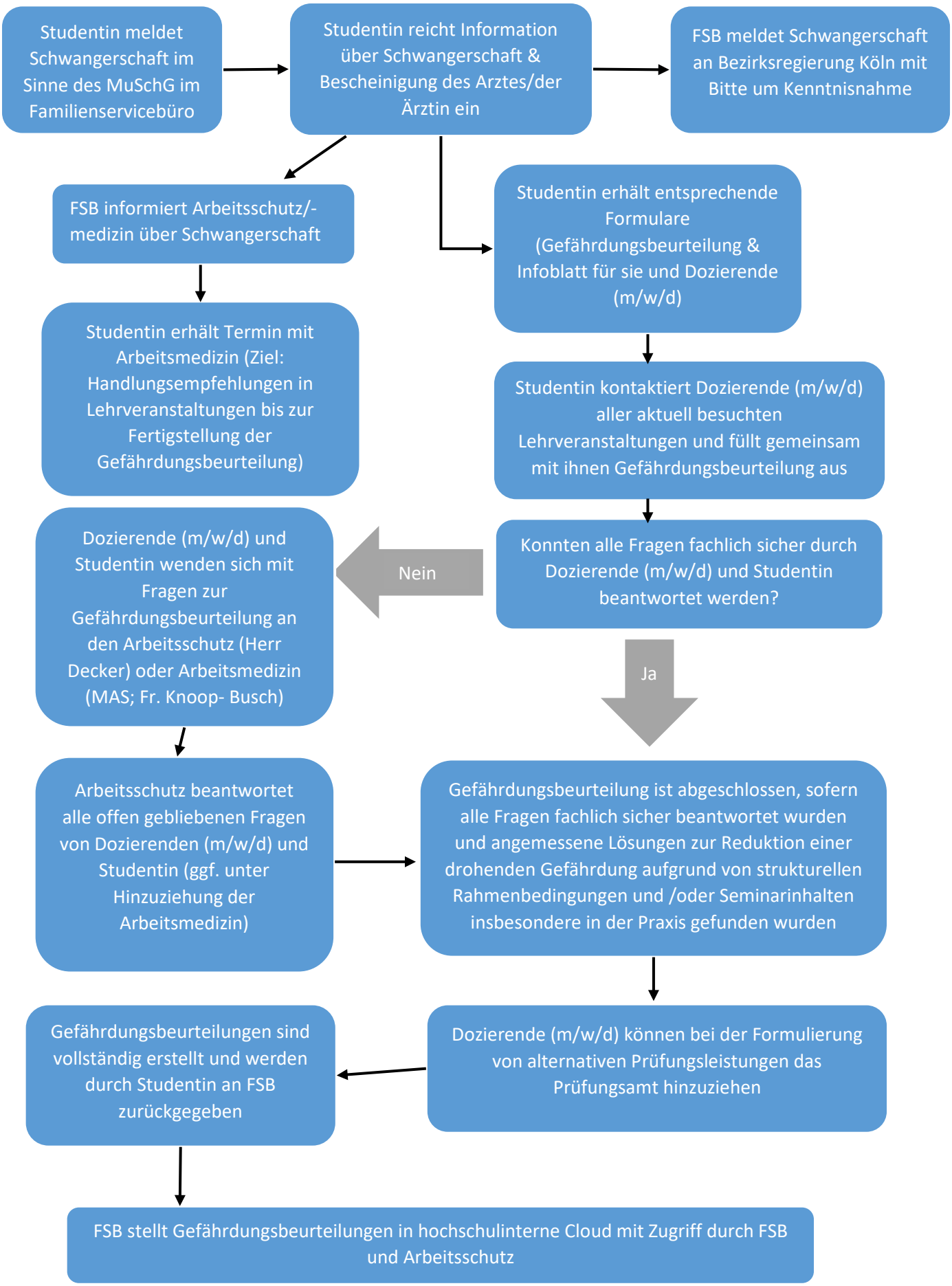Prozessbeschreibung „Meldung der Schwangerschaft & Erstellung von Gefährdungsbeurteilung an der DSHS“
(Stand: 12.05.2023)